

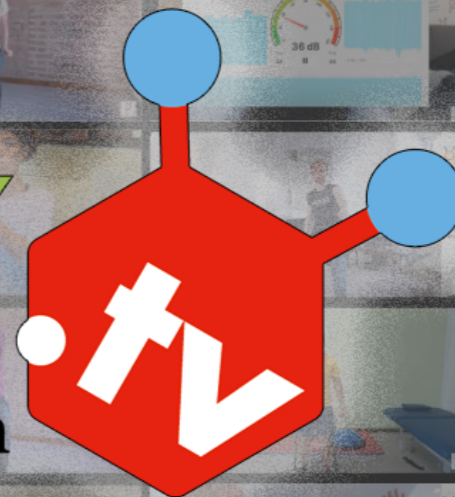

# WIKIPARKKY

Strumenti e soluzioni per affrontare il Parkinson



# Progetti 2022

La malattia di Parkinson colpisce almeno 300.000 persone in Italia, il 10% si stima abbiano sviluppato la patologia prima dei 50 anni (“Parkinson giovanile”). Ad oggi la Malattia di Parkinson non è curabile. Esistono dei farmaci che consentono di controllare temporaneamente i sintomi. E’ oramai largamente condivisa la consapevolezza che la patologia vada affrontata in modo strategico e multidisciplinare. In tale ottica al fine di mantenere una buona qualità della vita dell’intero nucleo familiare è fondamentale definire ed attuare una strategia terapeutica:



Il lockdown ci ha permesso di limitare la diffusione del contagio ma ha impedito alle persone con Parkinson di seguire le attività di riabilitazione, di fare i controlli periodici con il proprio neurologo per adeguare le terapia farmacologiche, di ricevere stimoli sani dalle relazioni sociali.

## Risultati preliminari dello studio : "Impatto dell'epidemia di SARS-CoV-2 sulle persone con Parkinson in Italia"

6) Durante il periodo di chiusura a causa dell'emergenza coronavirus indichi se si è sottoposto a terapie fisiche come di consueto:

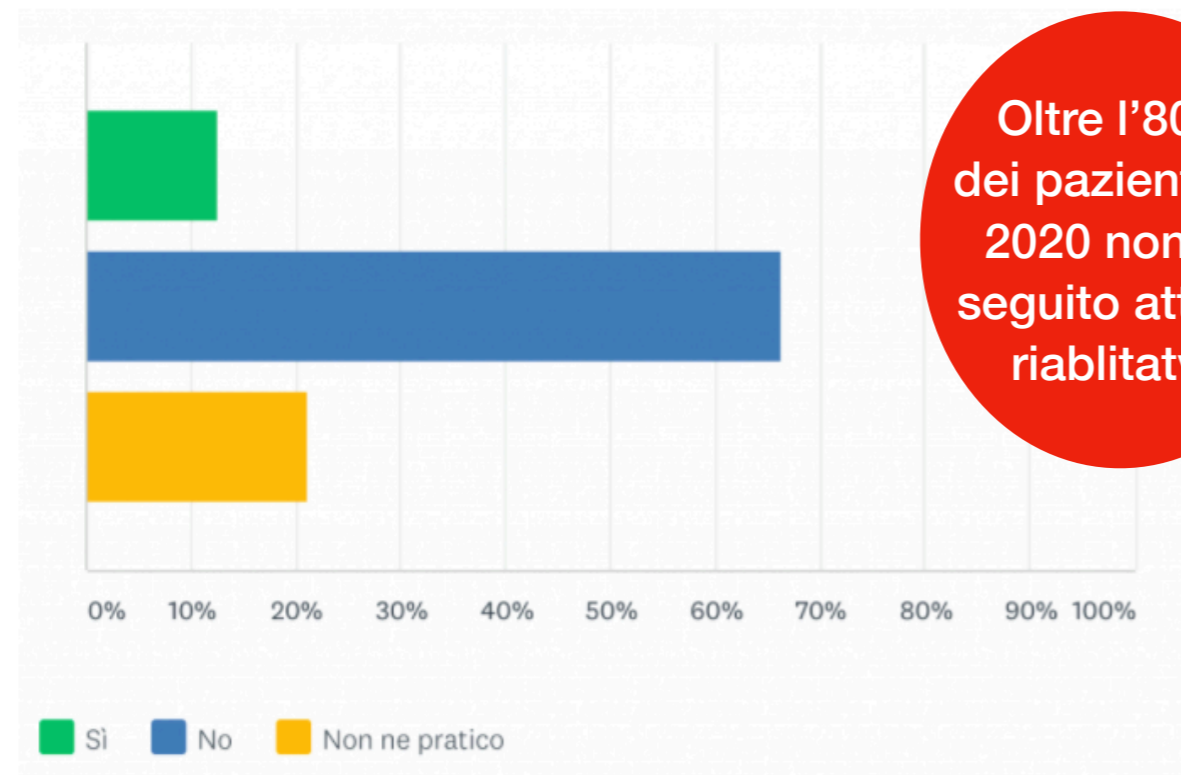

Oltre l'80%  
dei pazienti nel  
2020 non ha  
seguito attività  
riabilitative

## Regione Toscana - anno 2020:

### Obiettivo perseguito:

Garantire almeno una visita neurologica all'anno per la metà delle persone con Parkinson.

Unico  
indicatore del  
livello di  
assistenza:  
**DISATTESO**



| Anno 2021        | Numero di visite 2021 | Numero di visite 2020 | D           | Pagine 2021      | Pagine 2020    | D           | Accessi 2021     | Accessi 2020     | D           |
|------------------|-----------------------|-----------------------|-------------|------------------|----------------|-------------|------------------|------------------|-------------|
| <b>gennaio</b>   | 14.720                | 11.923                | <b>+19%</b> | 105.675          | 33.002         | <b>+69%</b> | 442.271          | 149.374          | <b>+66%</b> |
| <b>febbraio</b>  | 12.398                | 9.683                 | <b>+22%</b> | 92.856           | 32.192         | <b>+65%</b> | 410.846          | 126.041          | <b>+69%</b> |
| <b>marzo</b>     | 17.202                | 13.243                | <b>+23%</b> | 120.794          | 60.870         | <b>+50%</b> | 556.200          | 249.369          | <b>+55%</b> |
| <b>aprile</b>    | 19.839                | 15.592                | <b>+21%</b> | 142.285          | 82.278         | <b>+42%</b> | 664.539          | 344.141          | <b>+48%</b> |
| <b>maggio</b>    | 19.080                | 14.699                | <b>+23%</b> | 131.399          | 106.161        | <b>+19%</b> | 702.720          | 363.047          | <b>+48%</b> |
| <b>giugno</b>    | 19.415                | 13.741                | <b>+29%</b> | 124.482          | 83.659         | <b>+33%</b> | 590.207          | 331.552          | <b>+44%</b> |
| <b>luglio</b>    | 15.758                | 11.257                | <b>+29%</b> | 111.557          | 89.501         | <b>+20%</b> | 425.617          | 348.001          | <b>+18%</b> |
| <b>agosto</b>    | 23.430                | 13.482                | <b>+42%</b> | 129.078          | 77.480         | <b>+40%</b> | 443.556          | 286.767          | <b>+35%</b> |
| <b>settembre</b> | 20.018                | 12.477                | <b>+38%</b> | 119.089          | 82.337         | <b>+31%</b> | 481.750          | 328.681          | <b>+32%</b> |
| <b>ottobre</b>   | 25.897                | 10.715                | <b>+59%</b> | 117.801          | 101.424        | <b>+14%</b> | 459.158          | 325.487          | <b>+29%</b> |
| <b>Totale</b>    | <b>187.757</b>        | <b>126.812</b>        |             | <b>1.195.016</b> | <b>941.209</b> |             | <b>5.176.864</b> | <b>3.610.818</b> |             |



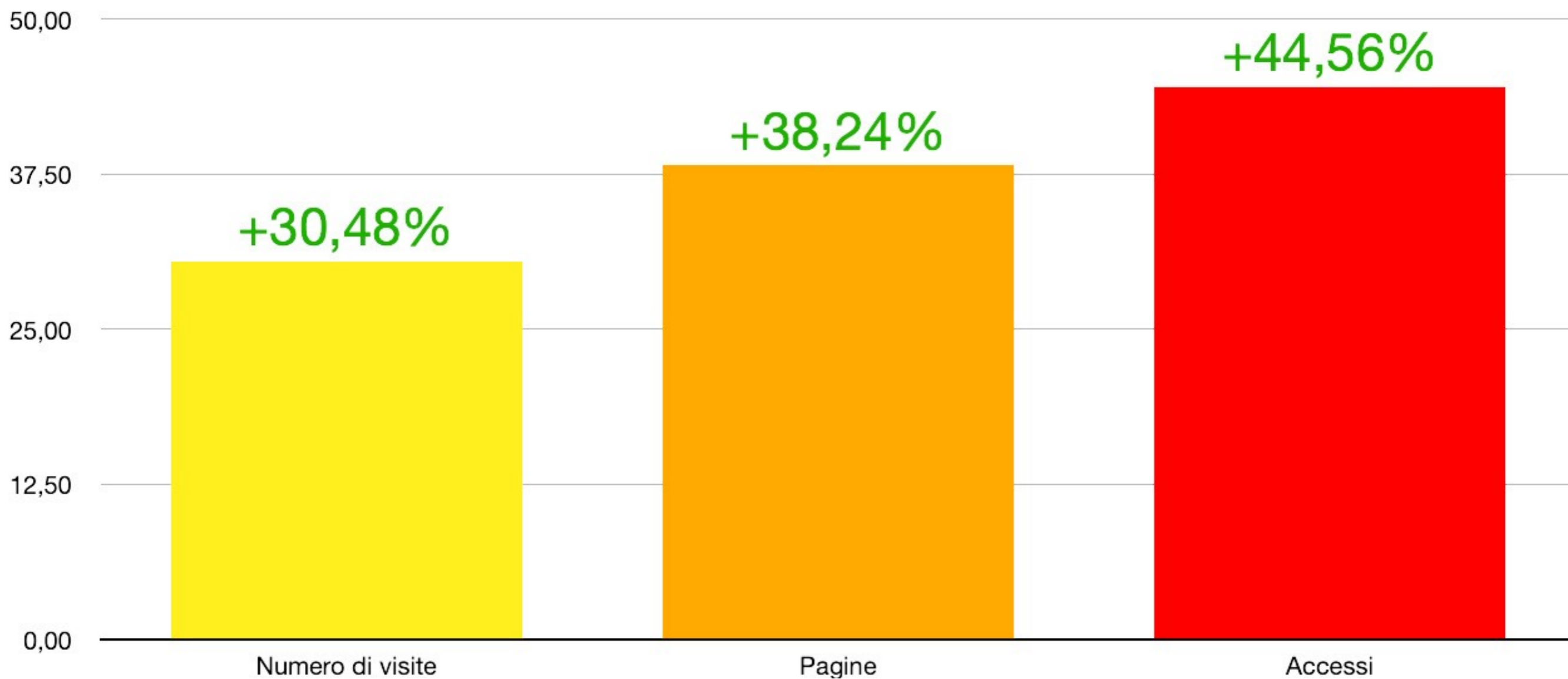

## Device di navigazione

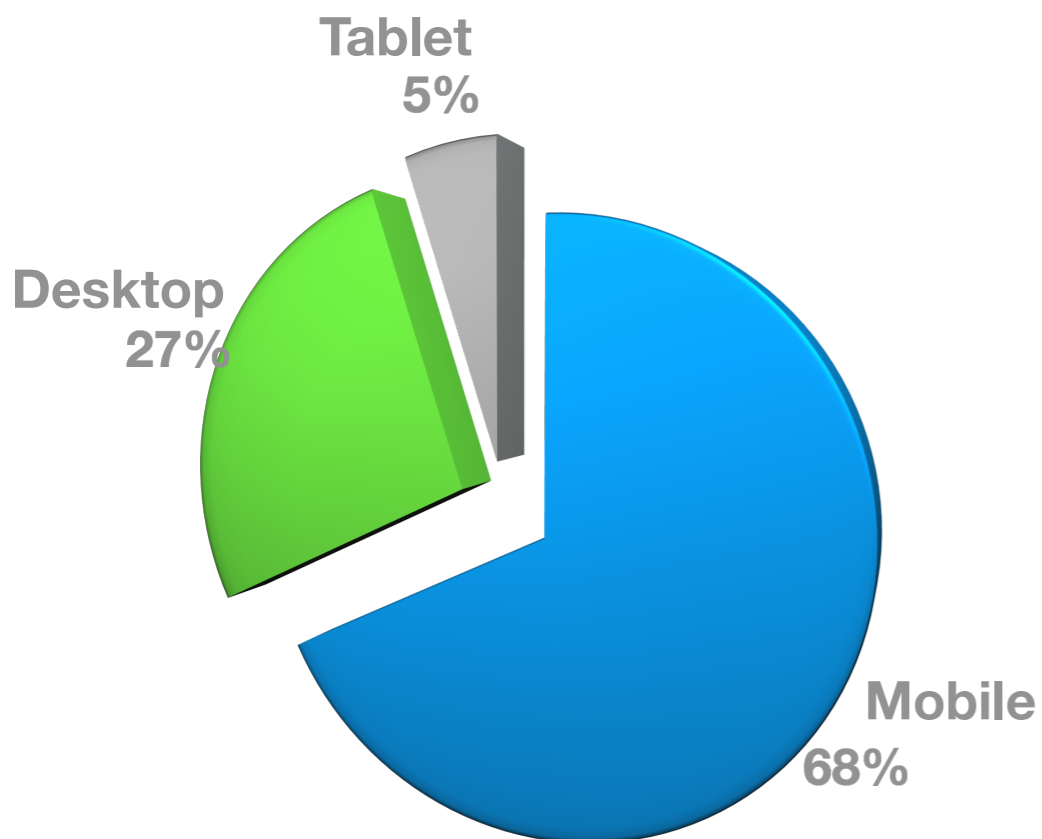

## Top10 modelli di mobile

| Pos. | Informazioni sul dispositivo mobile | Utenti | %    |
|------|-------------------------------------|--------|------|
| 1°   | Apple iPhone                        | 11.816 | 24 % |
| 2°   | Apple iPad                          | 1.240  | 3 %  |
| 3°   | Samsung SM-A202F Galaxy A20e        | 1.013  | 2 %  |
| 4°   | Samsung SM-A405FN Galaxy A40        | 824    | 2 %  |
| 5°   | Samsung SM-A105FN Galaxy A10        | 789    | 2 %  |
| 6°   | Samsung SM-A505FN Galaxy A50        | 742    | 2 %  |
| 7°   | Huawei ANE-LX1 P20 Lite             | 700    | 1 %  |
| 8°   | Samsung SM-A515F Galaxy A51         | 690    | 1 %  |
| 9°   | Huawei MAR-LX1A P30 Lite            | 609    | 1 %  |
| 10°  | Xiaomi Redmi Note 7                 | 520    | 1 %  |

## Top10 pagine più viste

Media di utenti  
giornalieri

620

Media di  
corsi live

100

| Pos. | Titolo pagina  | Visualizzazioni di pagina |
|------|--|---------------------------|
| 1°   | <a href="#">Wikiparky.tv</a> : Riabilitazione online per persone con Parkinson                         | 1.594                     |
| 2°   | La patente di guida per le persone con Parkinson - Comitato Italiano Associazioni Parkinson            | 1.113                     |
| 3°   | Nuove prospettive terapeutiche per la malattia di Parkinson - Comitato Italiano Associazioni Parkinson | 1.040                     |
| 4°   | Il Freezing : conosciamolo meglio ed impariamo a gestirlo - Comitato Italiano Associazioni Parkinson   | 959                       |
| 5°   | I centri specializzati in Italia - Comitato Italiano Associazioni Parkinson                            | 893                       |
| 6°   | La scelta del neurologo - Comitato Italiano Associazioni Parkinson                                     | 581                       |
| 7°   | Homepage - Comitato Italiano Associazioni Parkinson  | 565                       |
| 8°   | L'efficacia dei farmaci per il Parkinson - Comitato Italiano Associazioni Parkinson                    | 544                       |
| 9°   | Farmaco Kynmobi® potrebbe migliorare i sintomi del Parkinson -   | 526                       |
| 10°  | L'intervento di DBS : la stimolazione profonda del cervello - Comitato Italiano Associazioni Parkinson | 454                       |
|      |  | 15.853                    |

# More performance

## 2021 | 2022

# WikiParky.TV

### VERSIONE 1:

GESTIONE COMPLETAMENTE MANUALE

EROGAZIONE DI CORSI TRAMITE DIRETTE ZOOM

CANALE YOUTUBE DELLE REGISTRAZIONI  
RELATIVE ALLE DIRETTE GIA' EROGATE

PROFILAZIONE UTENTI BASICA

POSIZIONAMENTO SEO NATURALE

# WIKIPARKY

informazione & servizi on-line



### VERSIONE 2:

GESTIONE TRAMITE UN CMS SVILUPPATO AD HOC

EROGAZIONE "DIRETTE" / PRE-REGISTRATE / IBRIDE  
SIA UN / ATTENDED

INTEGRAZIONE DEI CONTENUTI IN UN UNICO  
REPOSITORY PROPRIETARIO

PROFILAZIONE UTENTI BASICA + AVANZATA

PRESA IN CARICO DEL PAZIENTE

MAPPATURA DELLE STRATEGIE TERAPEUTICHE

POSIZIONAMENTO SEO BY TARGET



## Pazienti

Consulenza neurologica  
Consulenza logopedica  
Nutrizionale  
Fisioterapica  
Legale  
Sessuologica  
Trasporti



## Caregiver

Ricerca tramite GIS  
Convenzioni con  
agenzie e network  
APP (Young Onset  
Parkinson Disease)  
Corso per caregiver  
accreditato (cito legge)



## Famiglie con PD

Accoglienza  
Strategie domestiche  
Counselling familiare  
Consulenza sessuologica  
Patronato ANMIC



## Organizzazioni

Convenzioni  
Promozione eventi  
Ricerca tramite GIS



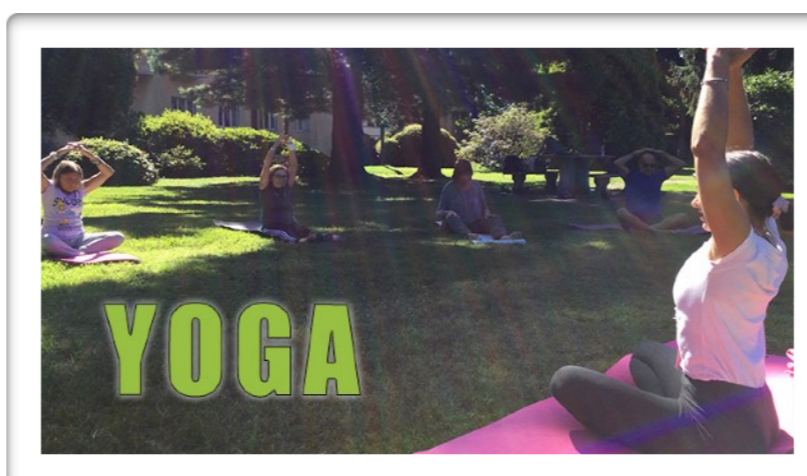





**Accoglienza**



**Strategie domestiche**



**Consulenza legale  
diritto del lavoro**



**Counselling familiare**



**Consulenza neurologica**



**Consulenza fisioterapica**



**Consulenza logopedica**



**Consulenza nutrizionale**



**Consulenza sessuologica**



**Mezzi di trasporto, ausili,  
viaggiare, Codice della strada**



**Patronato ANMIC**



**Agorà delle Associazioni**



## Come funzionano



### Consulenti

Diamo la possibilità di gestire una scheda tramite la quale il consulente può presentarsi.

Ogni consulente metterà a disposizione finestre orarie a loro “comode”. Contrattiamo un costo orario convenzionato. Chiediamo inoltre di mettere a disposizione 1-3 ore gratuite al mese per utenti in situazioni di difficoltà economica.



### Utenti

Possono effettuare ricerche per categoria ed area geografica. Scelgono l’orario dalle “finestre” segnalate dal consulente. Il rapporto economico verrà gestito direttamente.



## Come funziona

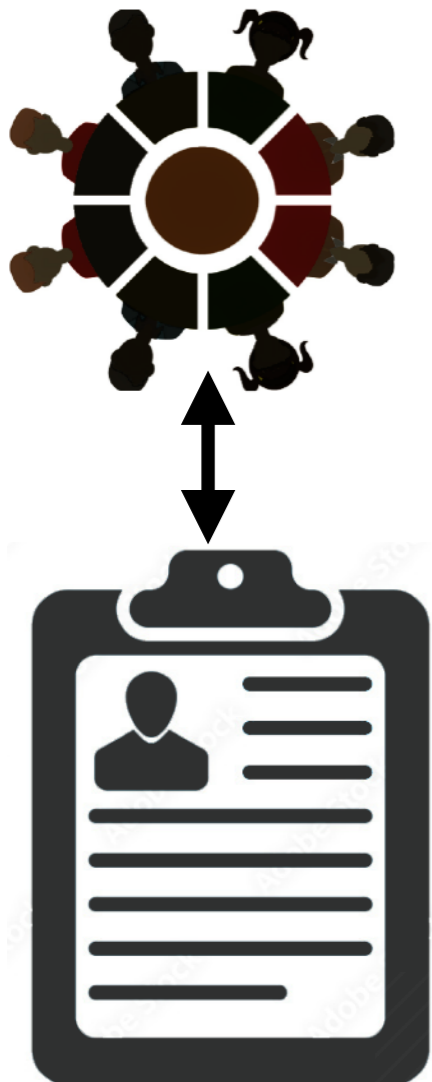

### Associazioni

Diamo la possibilità di gestire una scheda tramite la quale l'Associazione può presentarsi e promuovere i propri eventi.

Ogni associazione potrà gestire in totale autonomia i propri dati e quelli degli eventi che organizzano. Gli eventi confluiranno nel calendario nazionale che avremo cura di rilanciare tra i nostri canali social web, oltre le newsletter che spediamo settimanalmente ai nostri iscritti.



### Utenti

Possono effettuare ricerche nel database delle Associazioni per nome ed area geografica. Al momento dell'iscrizione al Portale ricevono in automatico l'elenco delle associazioni iscritte all'interno dell'area geografica di loro interesse.

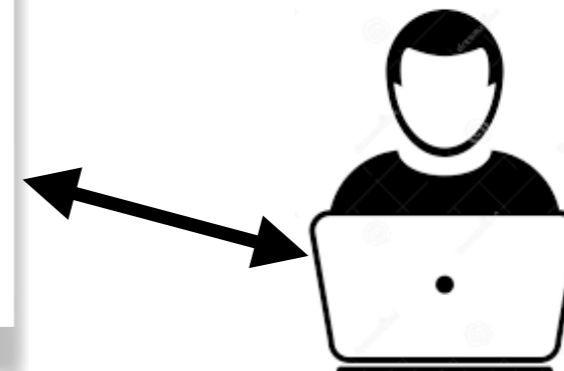



## ONLINE

9 Corsi  
7 Consulenze  
4 Servizi per le famiglie  
2 Servizi per le Associazioni

515 iscritti dal 3 ottobre

Ogni settimana >

15 appuntamenti

1 speciale

500 partecipanti Live

900 partecipanti Offline

## COMING SOON



Presentazione 10 novembre - 15.00

Tutti i giovedì alle 15.00 in diretta

Dr.ssa Isabella Imbimbo

Psicologa



WEBINAR "Parkinson & Cannabis terapeutica"

17-24 novembre - 15.00

Dr Lorenzo Calvi

Anestesista, rianimatore, esperto di neurologia





### **Premessa**

Tutti i servizi collettivi erogati dal portale WikiParky.TV sono e saranno per sempre **gratuiti per l'utenza.**

Nelle prossime slide riportiamo i costi che dovremo sostenere nel corso dell'anno 2022 per i quali vi chiediamo un supporto che potrà essere erogato nelle seguenti modalità.

### **Opzione A) Erogazione liberale a supporto del progetto WikiParky.TV e del suo programma di sviluppo**

Il donator - direttamente o a mezzo soggetto privato o giuridico - **potrà contribuire alla copertura parziale del budget 2022.** Detto supporto assumerà la forma di "erogazione liberale" per la quale verrà emessa debita ricevuta ai fini della detrazione. E' possibile anche suddividere il contributo in più ratei mensili. La denominazione ed il logo del donator verranno riportati su tutti i supporti di comunicazione di WikiParky.TV sotto la dicitura "Donors" o altra concordata.

### **Opzione B) Sponsorizzazione a supporto del progetto WikiParky.TV e del suo programma di sviluppo**

Lo sponsor - direttamente o a mezzo soggetto privato o giuridico - **potrà contribuire alla copertura parziale del budget 2022** dell'intero progetto o parte di esso. Detto supporto potrà assumere la forma di "sponsorizzazione" per la quale verrà stipulato contratto ed emessa debita fattura ai fini della detrazione. La denominazione ed il logo dello Sponsor verranno riportati su tutti i supporti di comunicazione di WikiParky.TV sotto la dicitura "**sponsor**". La denominazione ed il logo dello sponsor verranno riportati su tutti i supporti di comunicazione di WikiParky.TV preceduti dalla dizione "Progetto realizzato grazie al contributo non vincolante di".

Opzione C) Per entrambe le suddette opzioni (A e B) è possibile definire un'area di interesse che sarà supportata in esc  
mplicativo riportiamo di seguito alcune opzioni:



**Numero Verde € 8.336,00**

Numero dedicato 800168618, operativo dal lunedì al venerdì dalle 9.00 alle 12.30, assistenza tecnica telefonica e tramite teleassistenza



**Area Pazienti € 20.000,00**

Programmi Terapeutici (riabilitazione motoria- Logopedia – Terapia occupazionale – Nutrizione), Speciale Device, Gruppo di lettura ed Officine Sinaptiche, Supporto psicologico Pazienti.



**Area Caregiver € 20.240,00**

Programmi: Cantoterapia – Co-Shiatsu + Yoga e Flow, AllenaMente, Supporto psicologico Caregiver, Coaching, Dopamando (vita di coppia con Parkinson).



**Area Organizzazioni € 16.800,00**

programmi: Convenzioni, Promozione eventi, Ricerca tramite GIS, formazione (gestione, organizzazione e Patient Advocacy): “Corso di fund raising”, “Comunicazione e progettazione”, “Patient Advocacy Management”



**Area Famiglie con PD € 12.600,00**

Accoglienza, Strategie domestiche (Terapia occupazionale), Counselling familiare, Patronato Online ANMIC

| <b>Costi diretti stimabili 2022</b>                                  | <b>Costi su base annua</b> |
|--|----------------------------|
| <b>Trainer</b>   | 37.555,00 €                |
| <b>Costi personale back-office</b>                                   | 18.365,00 €                |
| <b>Altri costi fissi</b>   | 8.297,92 €                 |
| <b>Numero Verde</b>  | 8.336,00 €                 |
| <b>Hardware ed altre attrezzature (nuovi acquisti + riparazioni)</b> | 5.422,08 €                 |
| <b>TOTALE</b>  | <b>77.976,00 €</b>         |

| Tipologia richiesta                      | Consuntivati |
|--|--------------|
| Richieste di consulenza - nutrizionista  | 123          |
| Assistenza per accesso a WikiParky       | 89           |
| Instradamento                            | 87           |
| Richieste di consulenza - patronato      | 76           |
| Richieste di consulenza - neurologo      | 66           |
| Richieste di consulenza - riabilitazione | 46           |
| Richieste di consulenza - logopedica     | 32           |
| Richieste ParkinsonPedia                 | 26           |
| Richieste a Emergenza Farmaci            | 17           |
| Assistenza per eventi                    | 15           |
| Richieste generiche                      | 11           |
| Richieste da ETS                         | 7            |
| Convenzioni                              | 4            |
| <b>TOTALE al 30/10</b>                   | <b>599</b>   |
| <b>STIMATE AL 31/12</b>                  | <b>719</b>   |

Numero Verde  
**800 18 86 18**

Servizio di assistenza tecnica e consulenza di supporto all'uso della piattaforma WikiParky®, richiesta consulenze ed emergenza farmaci. Operativo tutti i giorni dal lunedì al venerdì dalle 9:00 alle 12:30.

| Macrovoce                          | Consuntivo 2021    | Preventivo 2022   |
|------------------------------------|--------------------|-------------------|
| IT                                 | 3.053,98 €         | 800,00 €          |
| Fonia + canone numero verde        | 2.910,97 €         | 1.200,00 €        |
| Personale                          | 4.649,00 €         | 6.336,00 €        |
| <b>TOTALE (1/11 - 31/12 Stima)</b> | <b>10.613,95 €</b> | <b>8.336,00 €</b> |



Pagine dei siti:  
comitatoparkinson.it  
wikiparky.tv

Tessera di iscrizione a WPTV  
Programma convenzioni



Dashboard dirette



Parky News



Le pillole di Tremolo

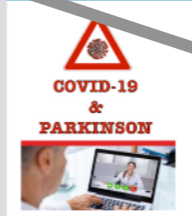
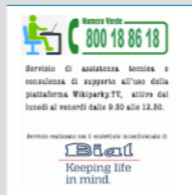
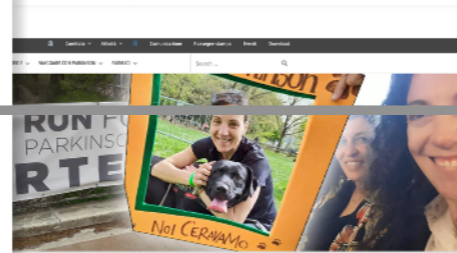

Estiamo Insieme 2021: obiettivo raggiunto ... anzi superato!  
"Insieme" è il format giusto che cercavamo da tempo. L'obiettivo che ci

|  | <b>2020</b> | <b>2021</b> | <b>2022</b> |
|--|-------------|-------------|-------------|
| <b>Homepage</b>                                  | 851.234     | 1.805.467   | 2.166.561   |
| <b>Accessi alle pagine delle classi</b>          | 20.408      | 43.287      | 51.945      |
| <b>Diretta</b>                                   | 17.612      | 29.060      | 34.872      |
| <b>Accessi alla pagina di assistenza tecnica</b> | 599         | 839         | 1.006       |
| <b>Download palinsesto</b>                       | 481         | 699         | 839         |
| <b>Totale</b>                                    | 890.334     | 1.879.352   | 2.255.223   |
|  |             | <b>+53%</b> | <b>+30%</b> |





**Giulio Maldacea**

Supervisor



**Barbara Morandi**

Operatore Shiatsu



**Fabrizio Angeloro**

Fisioterapista



**Katia Bessi**

Staff



**Tiziana Catalano**

Staff



**Davide Crovetti**

Staff



**Deborah Rotunno**

Insegnante Yoga



**Maria Paola Zampella**

Nutrizionista



**Sara Del Canto**

Logopedista



**Paolo Dezuanni**

Staff



**Dario Dongo**

Staff



**Jenny Fumanti**

Musicoterapeuta



**Costanza Motroni**

Logopedista



**Alessandro Piffero**

Web developer



**Christian Gelao**



**Stefano Ghidotti**



**Isabella Imbimbo**



**Silvia Ingegneri**

Grazie di cuore

Il vostro contributo ci ha permesso di fornire gratuitamente servizi di informazione, di assistenza e di teleriabilitazione. Ci ha permesso di portare conforto ed aiuto.

Ci permette, nell'attesa della cura, che siamo certi arriverà, di migliorare la qualità della vita delle famiglie con Parkinson.

Grazie di cuore da parte di tutto lo staff e da tutti gli utenti di WikiParky.tv



*Grazie  
di cuore*